

Rozvaděč R-D107

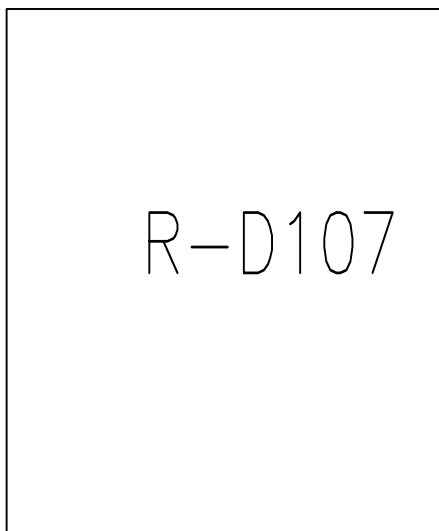

Zapuštěný rozvaděč RZB-Z-6S144

Krytí: IP30/20

Rozměry: 1092x572x143mm

Přívod: horem

Vývody: vrchem/spodem

$I_n = 63A$, $I_{ks} = 10kA$

Základní údaje:

Napěťová soustava : 3+NPE, AC 50Hz, 230/400V, TN-C-S

Ochranná opatření :

Základní ochrana - izolací živých částí a krytím

Ochrana při poruše - ochranným pospojováním a automatickým odpojením od zdroje

Zvýšená ochrana- proudovým chráničem 30mA

Architektonické řešení :	Ing. Oldřich Barvíř, Ing. Marek Pavlíček		<div><div>IRBOS s.r.o. Čestlice 115 Kostelec nad Orlicí 517 41 www.irbos.cz</div><div></div></div>										
Hlavní inženýr projektu :	Ing. Radek Myšák												
Zodpovědný projektant :	Ing. Petr Šedaj												
Projektant :	Bohumil Brožovský												
Kraj :	Královéhradecký	M.Ú. : Vrchlabí											
Stavebník :	Střední škola strojírenská a elektrotechnická, Kumburská 846, 50901 Nová Paka Královéhradecký kraj, Pivovarské náměstí 1245/2, 50003 Hradec Králové		<div>Autorizace:</div> <table><tr><td>Číslo zakázky :</td><td>20/06/0622</td></tr><tr><td>Stupeň PD :</td><td>DPS</td></tr><tr><td>Datum :</td><td>03/2021</td></tr><tr><td>Měřítko :</td><td>1:100</td></tr><tr><td>Formát :</td><td>A2</td></tr></table>	Číslo zakázky :	20/06/0622	Stupeň PD :	DPS	Datum :	03/2021	Měřítko :	1:100	Formát :	A2
Číslo zakázky :	20/06/0622												
Stupeň PD :	DPS												
Datum :	03/2021												
Měřítko :	1:100												
Formát :	A2												
Stavba :	PŘÍSTAVBA A STAVEBNÍ ÚPRAVY DÍLEN HORSKÁ 258, VRCHLABÍ st.p.č. 292, p.p.č. 482/4 a 482/5 (p.p.č. 2130/13 - přípojka kanalizace) katastrální území Hořejší Vrchlabí [786349]												
	Číslo paré :												
Název výkresu :	ROZVADĚČ R-D107		Číslo výkresu : D.1.4.d.13										

D.1.4.d.13

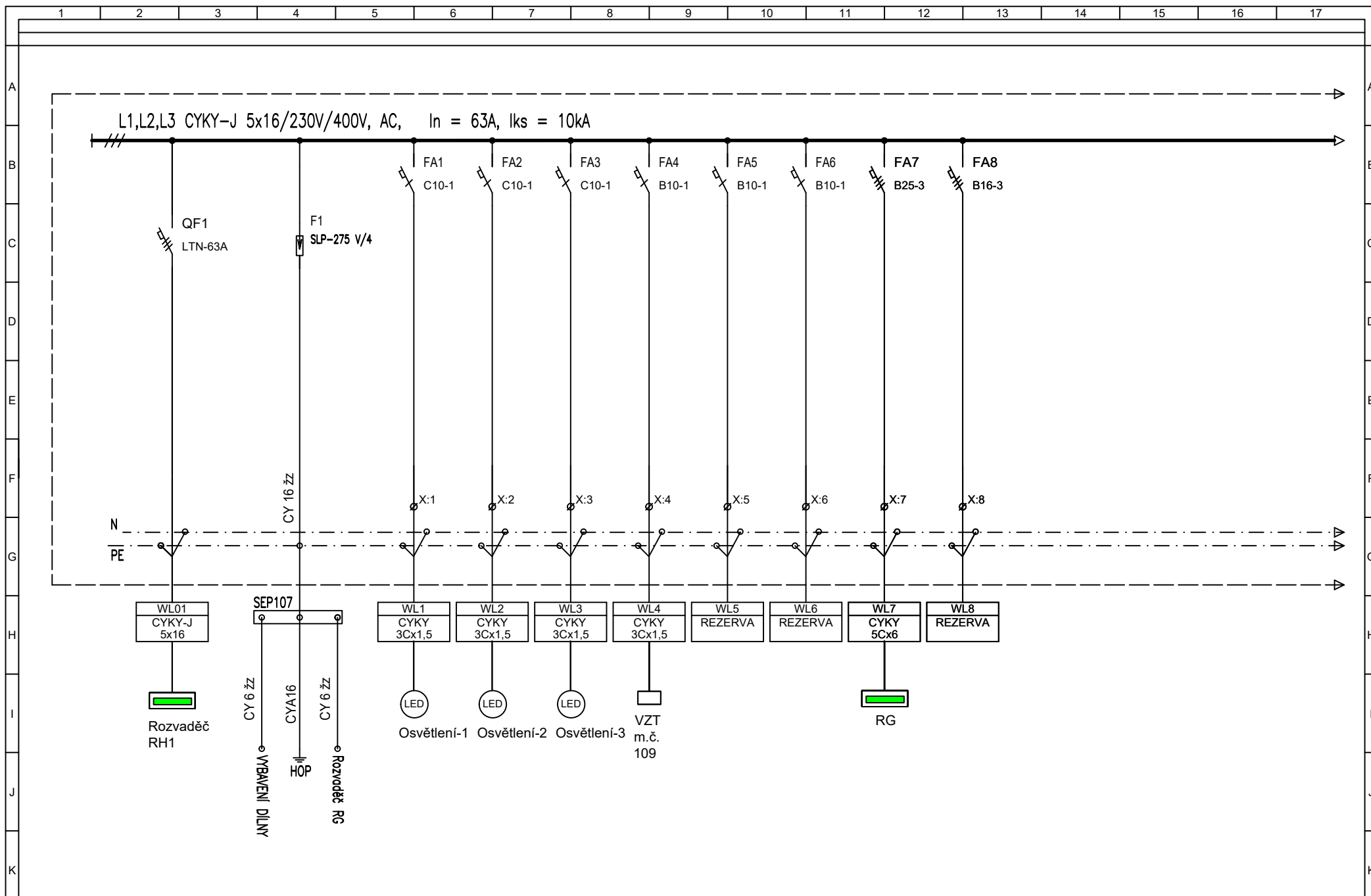

1	2	3	4	5	6	7	8	9	10	11	12	13	14	15	16	17
Vypracoval: B. BROŽOVSKÝ			AKCE: PŘÍSTAVBA A STAVEBNÍ ÚPRAVY DÍLEN HORSKÁ 258,					Investor: Střední škola strojírenská a elektrotechnická			Zak.číslo: 20061		A.K.:		Listů: 4	
Kontroloval: ROMAN HRODĚJ			VRCHLABÍ					Obsah: ROZVADĚČ R-D107			Změna/Datum: 03/2021		V.č.:		List: 2	
Datum : 03/2021											Měřítka: 1		D.1.4.d.13			

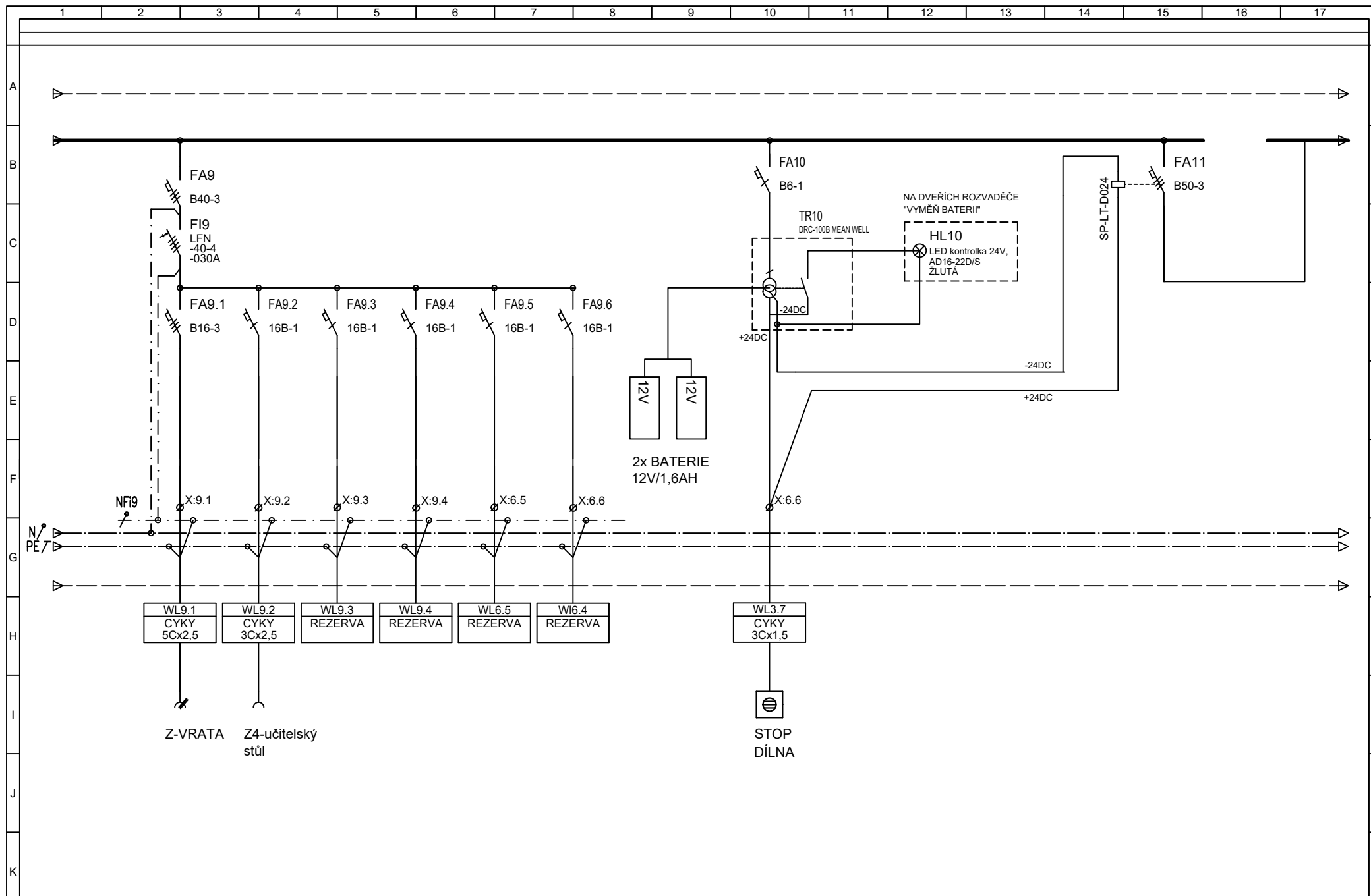

Vypracoval: B. BROŽOVSKÝ
Kontroloval: ROMAN HRODĚJ
Datum : 03/2021

AKCE: PŘÍSTAVBA A STAVEBNÍ ÚPRAVY DÍLEN HORSKÁ 258,
VRCHLABÍ

ELEKTRO-SYCHRA

Investor: Střední škola strojnická a elektrotechnická

Obsah: ROZVADĚČ R-D107

Zak.číslo: 20061

Změna/Datum: 03/2021

Měřítka: 1

A.K.:

V.č.:

D.1.4.d.13

Listů: 4

List:

3

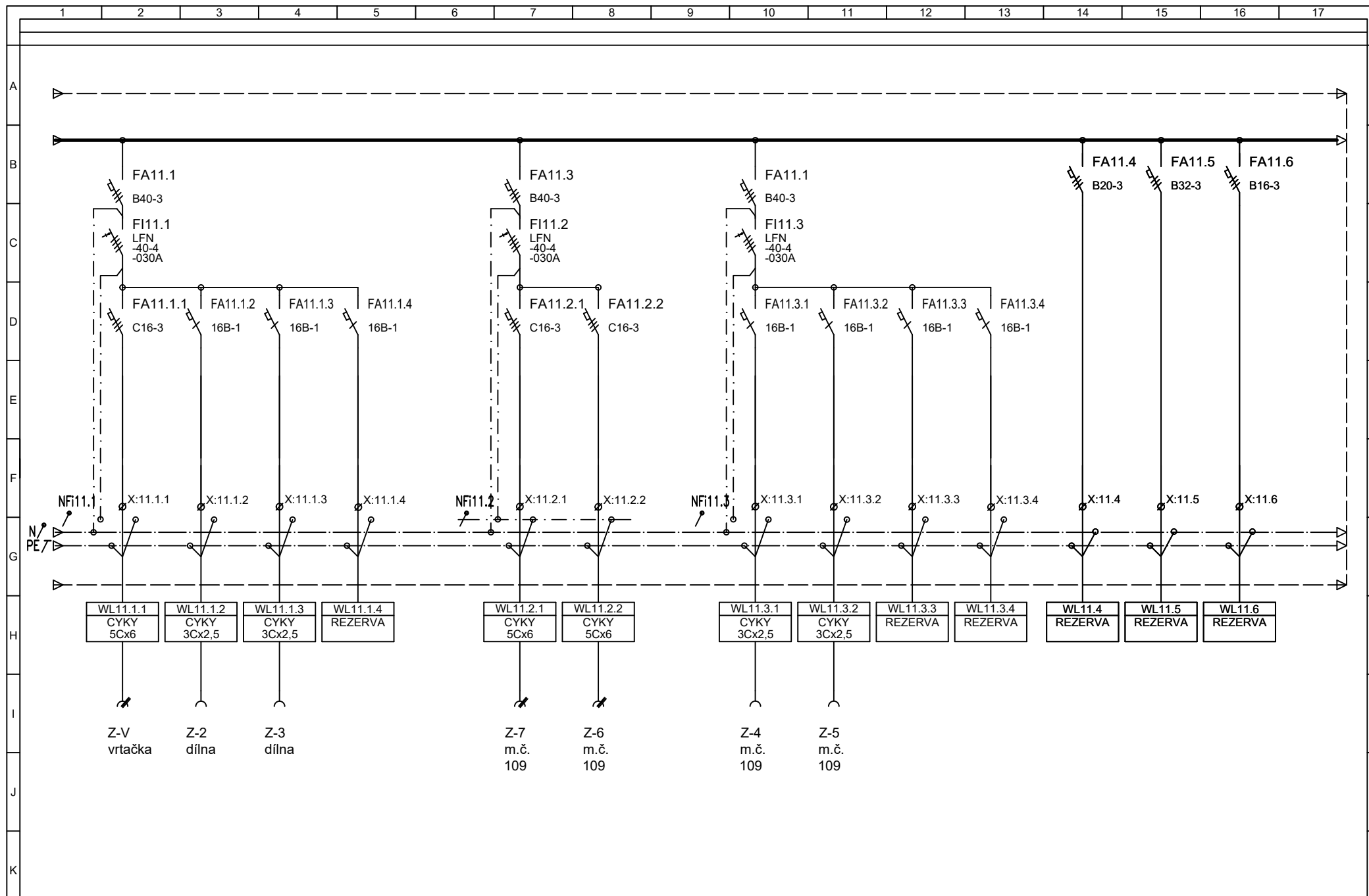

Vypracoval: B. BROŽOVSKÝ
 Kontroloval: ROMAN HRODĚJ
 Datum : 03/2021

AKCE: PŘÍSTAVBA A STAVEBNÍ ÚPRAVY DÍLEN HORSKÁ 258,
 VRCHLABÍ

ELEKTRO-SYCHRA

Investor: Střední škola strojírenská a elektrotechnická

Obsah: ROZVADĚČ R-D107

Zak.číslo: 20061

Změna/Datum: 03/2021

Měřítka: 1

A.K.:

V.č.:

D.1.4.d.13

Listů: 4

List:

4